

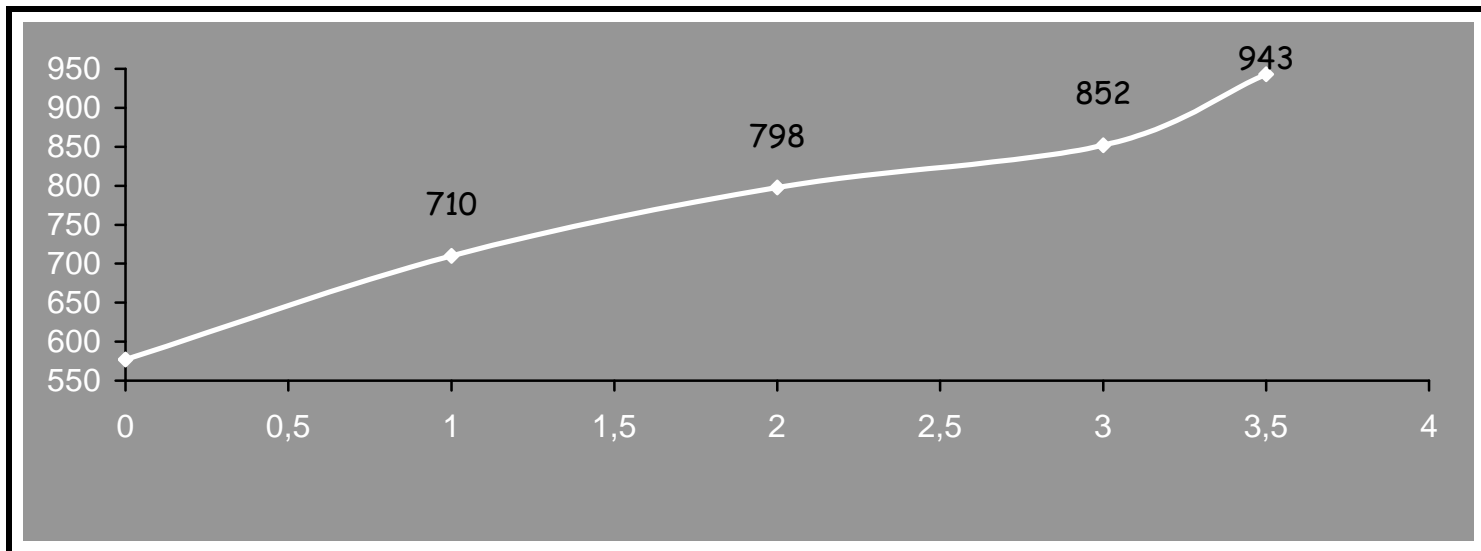

ELGEAMENDI

943m

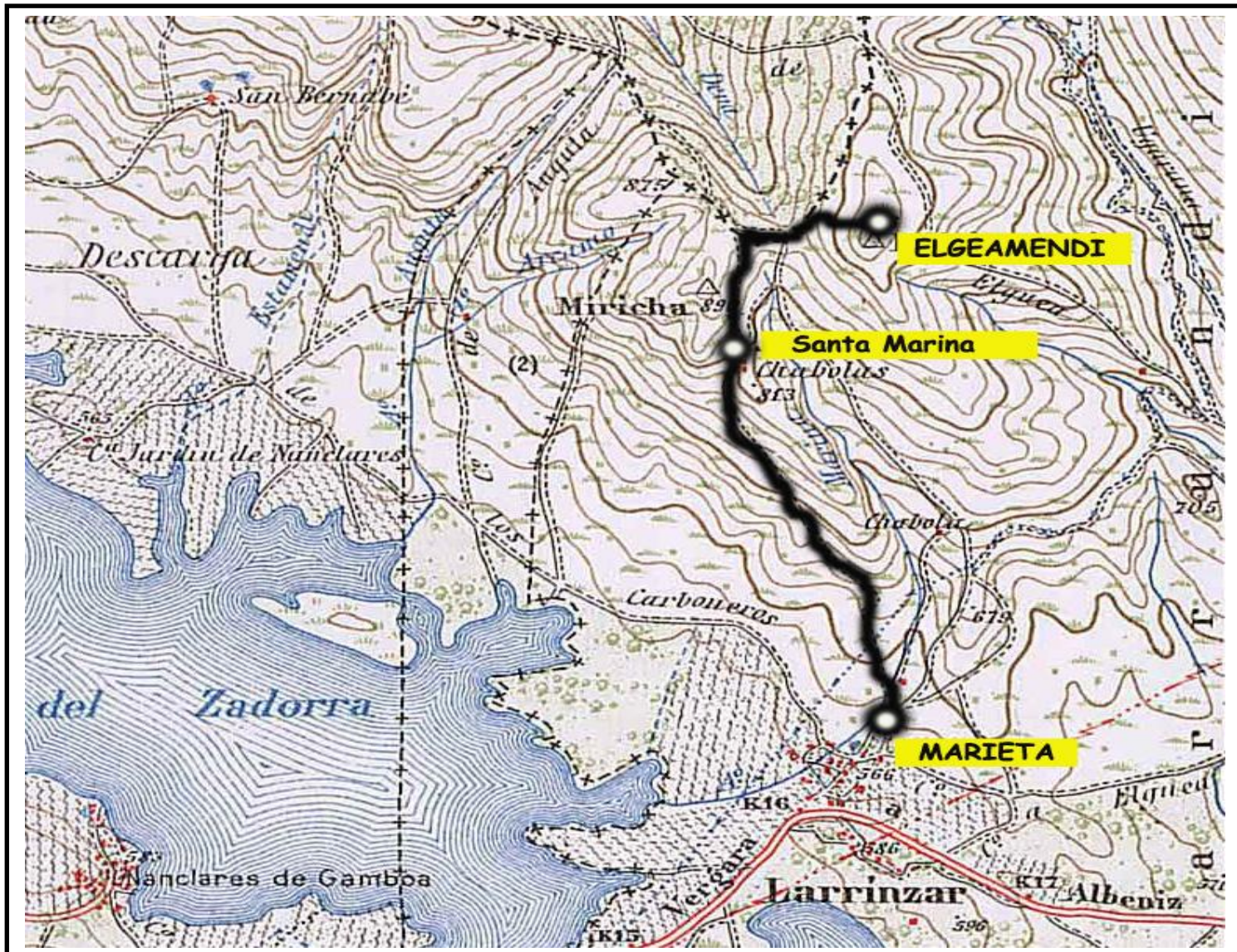

ELGEAMENDI

CORDILLERA: Sierra Elgea

DESNIVEL: 366m

DISTANCIA TOTAL: 3,5 kilómetros

TIEMPO: 1 hora

DIFICULTAD: Baja

MAPA: 112

ALREDEDORES: Arlaban, Marieta, Landa, Mugarriluze, Dorleta, ...

VEGETACIÓN: Marojo, coníferas, hayas y praderas.

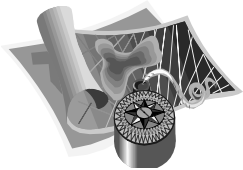

El punto de comienzo de la excursión se realizará desde la fuente que se haya detrás de la iglesia del núcleo de Marieta-Larrainzar. Desde aquí, se toma dirección norte por la calle Basondo hasta el final del pueblo, donde se pasará por encima del puente que atraviesa el arroyo Iturraro y se continuará por la pista que sale de frente y se adentra en el bosque de marojal. Se cruzará el GR-25 (Gran Recorrido que une la Llana-

da) y, posteriormente, una ataka o valla metálica, se atravesará, dando comienzo a un suave ascenso.

A la derecha se dejará un viejo molino, justo antes de aparecer un cruce de tres caminos. Se elegirá el que sale más a la izquierda, pista principal, que conduce por debajo del tendido eléctrico hasta dar con un manantial. En esta zona el marojal (roble más pequeño) cambia a pinar y, la pista, comienza a llanear. Es en este punto, andados unos 15 minutos, cuando aparecerá una gran oquedad utilizada por el ganado y denominada Corral de Ramón.

Cuando se lleven andados cerca de 45 minutos, y en dirección suroeste, comenzará a parecer la ladera del Miritxa, cambiando nuevamente el paisaje del bosque de coníferas a marojo y seguido, de marojo a hayedo. Muy pronto aparecerá en un pequeño collado una pequeña borda y la ermita de Santa Marina, construida en el siglo XV, donde antes de continuar la marcha se tocará la campana como manda la tradición.

Desde esta situación y, continuando en ascenso, hay dos pistas en dirección norte que van a la cima del Elgea, se optará por la izquierda del mugarri que irá bordeando la ladera este del Miritxa, poblada de pinos y cipreses, y remontando la vaguada de Iturraro. El siguiente punto de referencia sería el mugarri número 3 de la DFA, donde aquí comenzará un ligero descenso hacia el collado de Elgea, Por este collado transita la GR-121 vuelta a Gipuzkoa y muga entre los territorios de Álava y Gipuzkoa; cogiendo esta pista en dirección oeste, pronto se llegaría al túmulo Elgea I situado entre alerces.

La última parte del recorrido se irá remontando por un camino pedregoso que asciende en dirección nordeste hasta alcanzar la cima coronada por un vértice geodésico y dos caseríos como buzones, además de los molinos eólicos de los montes Mugarriluze y Aumatagi.



El pueblo de Marieta-Larrintzar pertenece a la Cuadrilla Salvatierra/Agurain y al municipio Barrundia, compuesto por 13 concejos y 2 núcleos. Históricamente, ha pertenecido al Ayuntamiento de Ganboa; pero cuando se hizo el pantano desaparecieron diversos pueblos inundados por el agua. A los que no les afectó, como es el caso de Marieta, Mendixur, Garaio y Larrintzar, se incorporaron al Ayuntamiento actual de Barrundia, con centro en Ozaeta.

Es destacable de esta zona, como testigo de la trashumancia que existió en tiempos pasados, la existencia de dos túmulos, muy cerca de la pista GR-121 y a pocos metros del Collado de Elgea, ambos descubiertos por Don José Miguel de Barandiaran en el año 1918. La denominación son de Elgea I y Elgea II y, la datación de los dos, correspondería a la edad Eneolítico-Bronce, siendo su conservación mala. La piedra utilizada sería arenisca del terreno y pertenecientes a Leintz-Gatzaga.

El dolmen circular denominado Elgea I es cortado en parte por la pista actual. Sus medidas son de 0,60 metros de altura y 8 metros de diámetro, y los restos hallados constan de dos losas y un fragmento de lámina. En cuanto al dolmen circular Elgea II, sus medidas son algo mayores, de 10,40 metros de diámetro y 1 metro de altura, no hallándose resto alguno.