

ALERCE JAPONÉS
ALERTZE JAPONIARRA

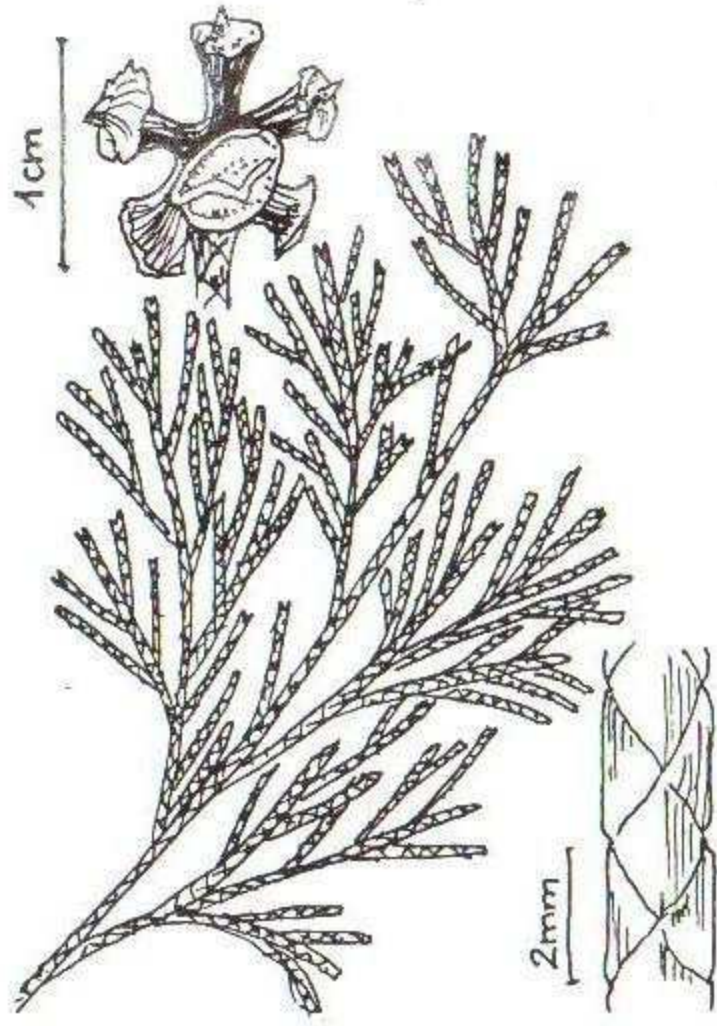

CIPRÉS DE LAWSON
LAWSON ALTZIFREA

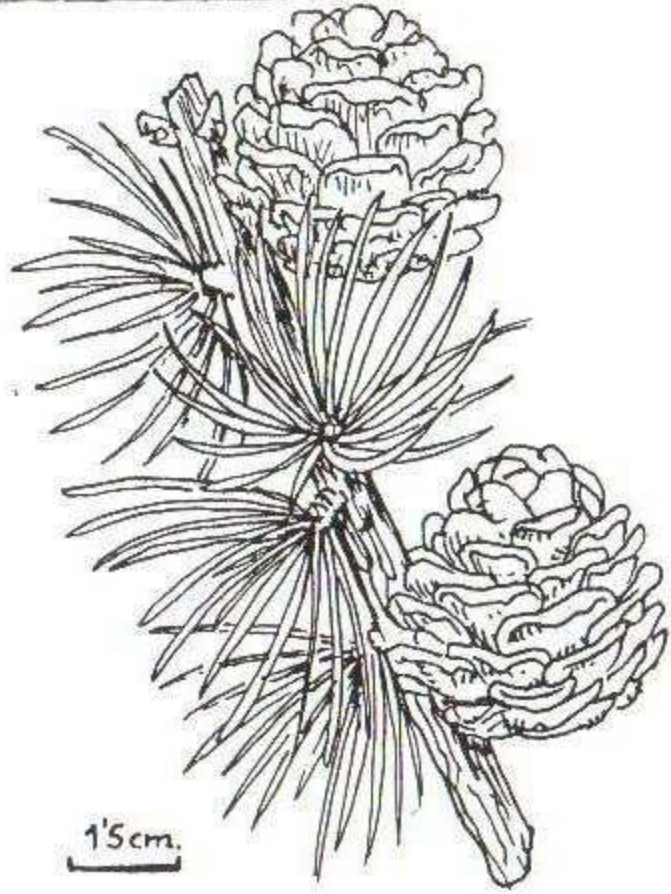
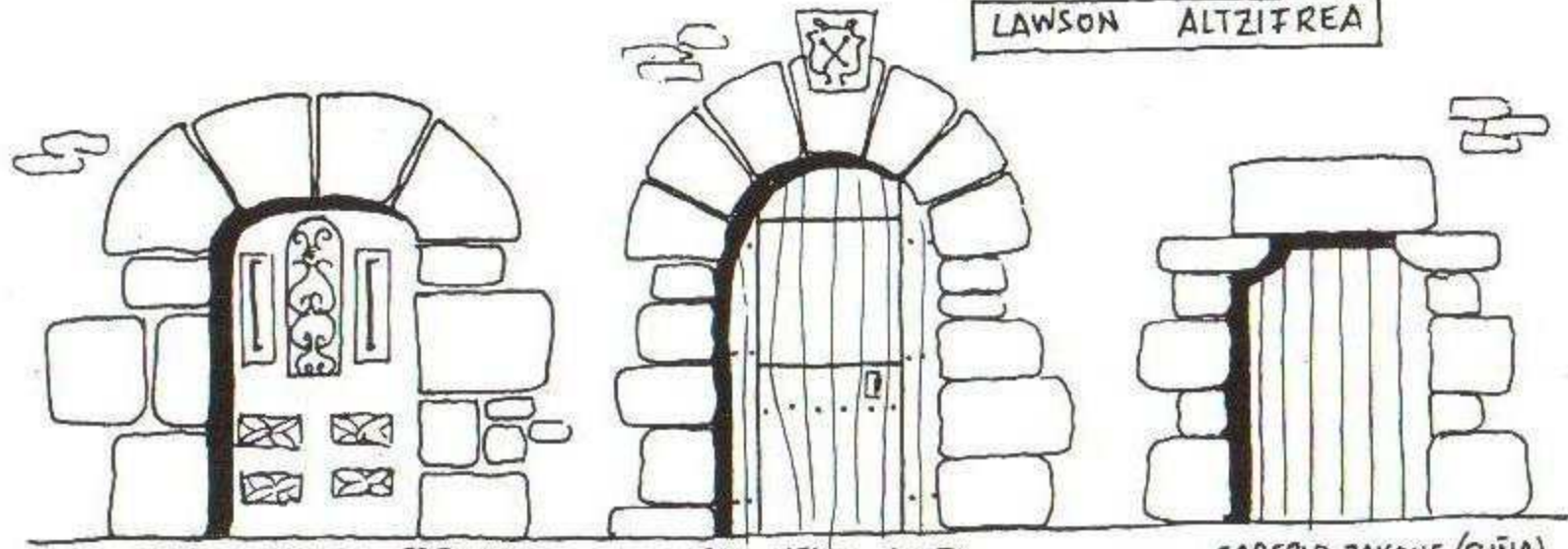

ARCO CARPANEL REBAJADO
CASERIO URIBARREN
GOIKOA (ETXAGUEN)

ARCO MEDIO PUNTO
MANZANO (IBARRA)

CASERIO ZAKONE (SUÑA)

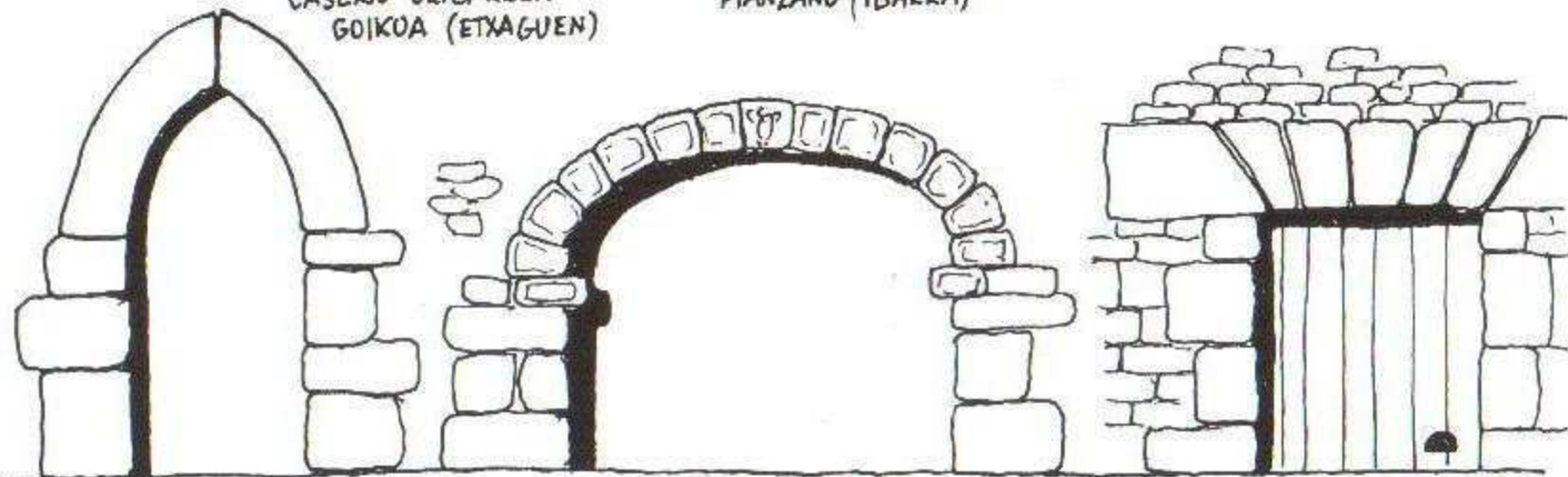

ARCO APUNTADO
CASERIO ARRABURU (ARRAGA)

ARCO CARPANEL
CASERIO ZUBIETA AZPIKOA
(URIBARRI)

CASERIO ARRABURU
(ARRAGA)

ORIXOL

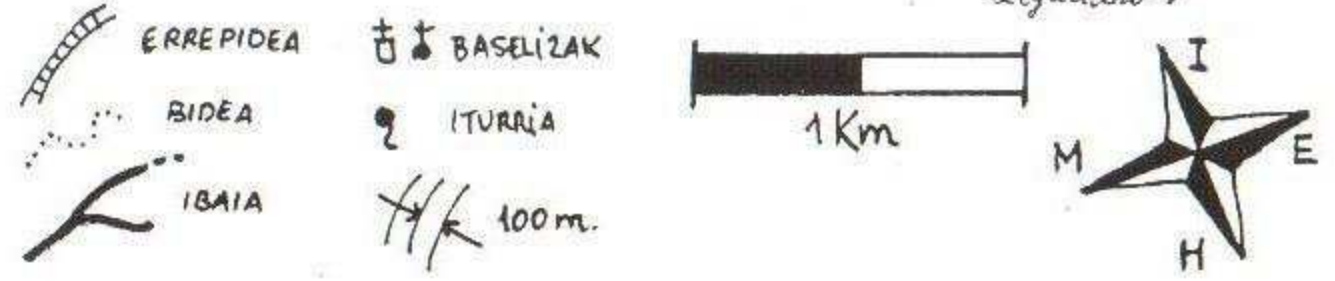
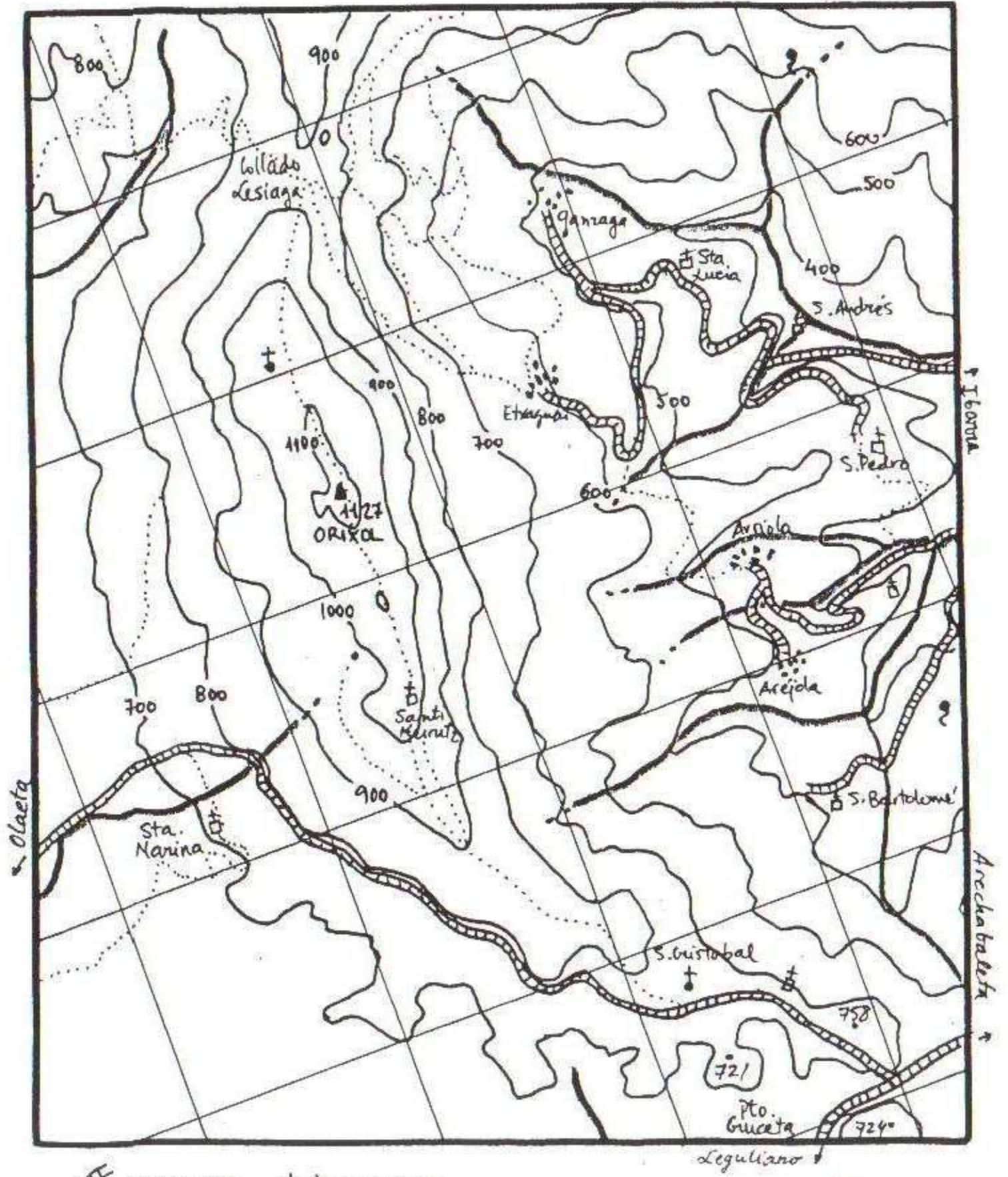

ORISOL 1.127 M.

SITUACIÓN

Al norte de la provincia entre los valles de Aramayona y Olaeta-Ochandiano se extiende la Sierra de Arangio Peñas de Echaguen en la divisoria de aguas. Presenta desde el alto de Cruceta un cresterío rocoso dando lugar a través del collado de Lesiaga al monte Izpiste y a las campas del collado de Zabalandi. Orisol, próximo a la ermita de la Santa Cruz es la cresta más elevada de la sierra. La bella mole del Amboto al Norte domina todo el conjunto.

ACCESOS

A Orisol se puede ascender desde Olaeta a través de la ermita de Sta. Marina; desde Echaguen por el collado de Lesiaga y desde el alto de Cruceta, el itinerario más habitual.

Situados en el alto de Cruceta seguimos la carretera que conduce a Olaeta, llegando a la ermita de San Cristóbal entre hayas y pinos. Pasada la ermita se toma el camino que sale a la derecha de la pista frente a una chabola. Ascende hasta un cruce de caminos, continuando por el camino central para llegar a una cruz. Desde este punto podemos proseguir bien por el cresterío rocoso frente al valle o por el interior. Por el cresterío se coge un sendero que asciende a la ermita de Santigurutz, en la cima del mismo nombre, de 1.109 m., para llegar minutos más tarde a la cumbre de Orisol. Por el interior se toma el camino ancho ganando altura hasta un collado herboso. Luego el camino se interna en el hayedo, remontando hasta la cima de Santigurutz y prosiguiendo hasta Orisol.

ERMITAS DE ARAMAYONA.

La ermita es una construcción con identidad propia en el valle de Aramayona. Son espacios rectangulares por lo general pequeños, con fábrica de mampostería y fachada al Poniente en Hastial. Entre las múltiples ermitas del valle destacan por su significación histórica y la devoción de sus habitantes la ermita de San Sebastián "Sastiña" y la Andra Mari de Ibabe. San Cristóbal, en nuestra ruta, tiene una típica capilla porticada, situada en una frondosa explanada, es de gran celebridad en el valle. Se venera a la imagen del titular y a la Virgen de Estibaliz en una peana. Se celebra una romería el segundo domingo de julio.

VEGETACIÓN Y FAUNA

En las laderas la vegetación natural fue sustituida por grandes plantaciones de coníferas, sobre todo de *Pinus Insignes* y otras especies como el alerce japonés y ciprés de Lawson. En las zonas calizas de las crestas se conservan extensos hayedos que sobreviven por la accidentada topografía de la zona. Cuervos, buitres y chovas sobrevuelan las crestas. En invierno los hayedos se cubren de poblaciones de zorzales y paridos principalmente.

ORISOL 1.127 M.

KOKAPENA

Herrialdearen iparraldean Aramaio eta Oleta-Otxandioko ibarren arteko isurialdeen bana-lerroa osatuz, Arangio edo Etxaguen izeneko mendizerra agertzen da. Gurutzeta gainetik harrizko gailurreria irregular baten itxura eskaintzen du eta Lesiagako lepotik zehar Izpiste mendirantz eta Zabalandiko zelaietarantz luzatzen da. Orisol, Santa Gurutze baselizatik gertu, mendizerrako mendirik altuena da. Iparraldetik Amboto mendi erraldoi ederrak irudi guztia hartzen du bere mende.

IRISPIDEAK

Orisolera Oletatik igo gaitzke Santa Marina baseliza abiapuntutzat hartuta, Etxaguenetik Lesiaga lepotik eta Gurutzeta gainetik. Mendigoizale gehienek azkena hartzen dute abiapuntutzat.

Gurutzeta gainean gaudela Oletarantz abiatzen den errepideari jarraituko diogu eta pago eta pinu artean dagoen San Kristobal baselizara iritsiko gara. Baseliza ondotik aurrera egin eta txabola baten parean ikusiko dugun bidearen eskubian agertzen den mendi-bidea hartuko dugu. Aurrera egin eta bidegurutze bateraino iritsiko gara, bertan erdiko bidea hartuko dugu eta gurutze bateraino helduko gara. Leku horretatik abiatuta bi bide har ditzakegu tontorrera iristeko: haranaren gainean dagoen harrizko gailurreriatik gora edo barne aldetik. Gailurreriatik igotea erabakiz gero, Santigurutze izeneko baseliza eta tontortxoraino (1.109) doan bideska hartu beharko dugu. Bertatik minutu gutxitan iritsiko gara gailurrera. Barne aldetik joatea erabaki badugu, bide zabalari ekin beharko diogu lepo belartsu batera iritsi arte. Bideak pagadian murgildu ondoren, gailurrerian zehar Santigurutzera eramango gaitu eta hortik tontorrera.

ARAMAIOKO BASELIZAK

Baselizak Aramaion berezko nortasuna duten eraikuntzak dira. Gune angeluzuzenak dira, gehienak ez oso handiak, harrizko hormadunak eta pinoi-fatxada mendebalderantz begira dutenak. Ibarreko baselizen artean badira batzuk nabarmentzen direnak haien garrantzia historikoagarik edo biztanleek eskaintzen dieten zaletasunagatik: **San Sebastianena "Sastiña"** eta **Ibabeiko Andra Marirena**. Mendirako bidean aurkituko dugun **San Kristobalenak** ohikoa den arkupedun kapera du, zelaiune zabartsu batean kokatuta dago eta oso ezaguna da ibar osoan. Bertan beneratzen diren irudiak, izena ematen dion santuarena eta Estibalizeko Ama birginiarena, idulki batean dagoena, dira. Uztaileko bigarren igandean erromeria ospatzen da bertan.

LANDARERIA ETA FAUNA

Mendi mazaletan koniferoek, batez ere **Pinus Insignes** eta beste mota batzuek **alertze japoniarra** eta **Lawson altzipresa** bezalakoek berezko landareriaren lekua hartu dute. Gailurretako kararrizko tokietan pagadi zabalak ez dira oraindik galdu duten kokapen malkartsuari esker. Eguraldia egokia bada, **beleak**, **saiak** eta **belatxingak** ikusiko ditugu behin eta berriro pasatzen hegan guru buruen gainetik. Neguan pagadia **birigarro** eta **paridoz** betetzen da.