

# VALLEGRULL

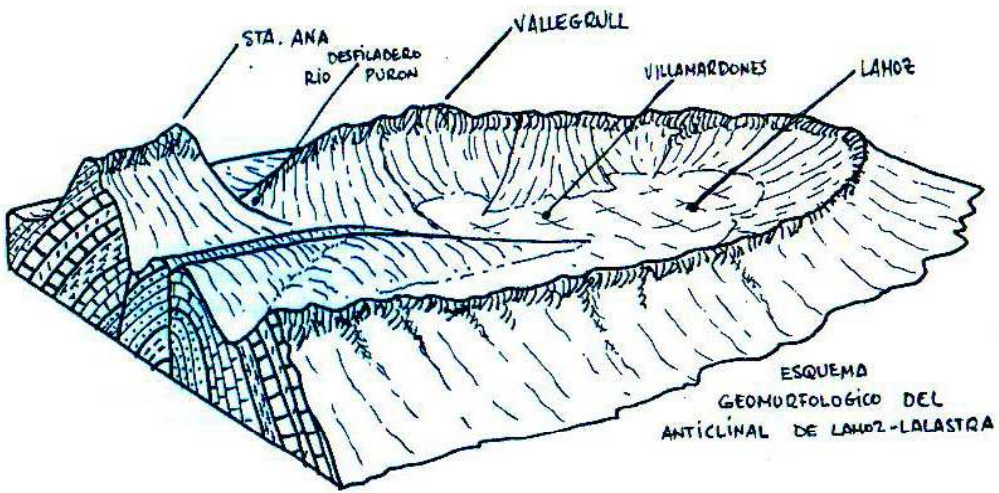

ESQUEMA GEOMORFOLOGICO DEL ANTICLINAL DE LAHOZ-LALASTRA

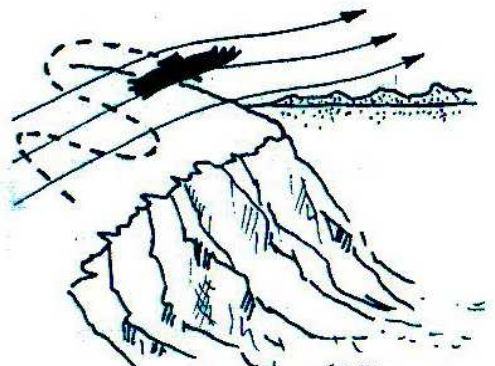

EL VUELO DEL BUITRE LEONADO EN RELACION AL VIENTO REINANTE

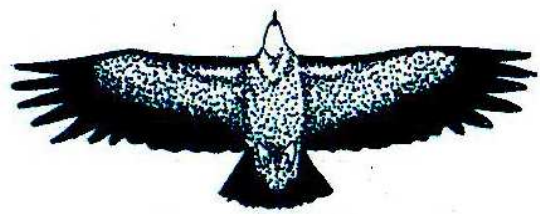

BUITRE ADULTO (LEONADO) Y DETALLE DE LA CABEZA

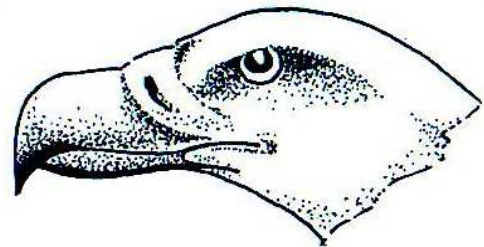

BUITRE LEONADO (GYPS FULVUS) SAIA ARRE

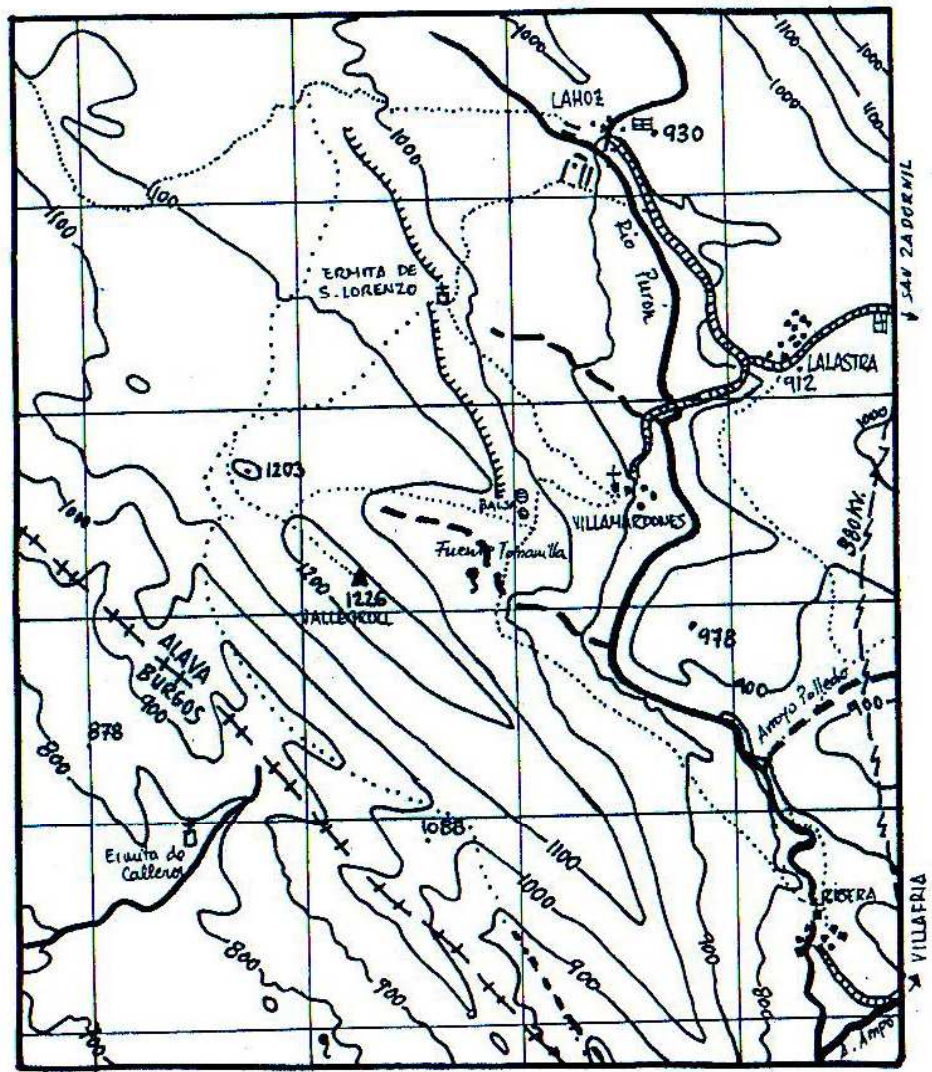
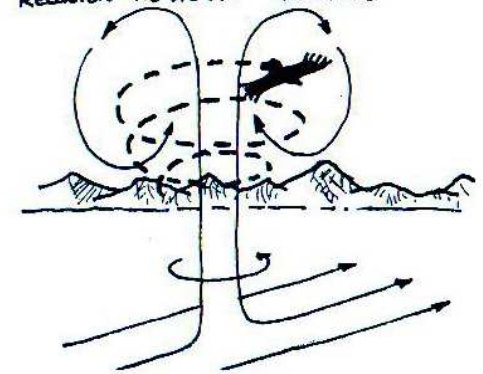

	ERREPIDEA		BASELIZA
	IBAIA		PROBINTZI MUGA
	ITURRIA		INDAR ARRIA
	BIDEAK		HARKAITZAK

1 Km.  
100 m

## VALLEGRULL (1226 m.)

### SITUACION

La sierra de Arcena, alineación de montañas que separa Alava del valle de Tobalina en Burgos, se extiende entre el Ebro y el desfiladero de Sobrón hasta el valle de Valderejo, donde se encuentra Vallegrull. Esta cima es un verdadero mirador sobre ambos valles (Valderejo y Tobalina).

### VALDEREJO

En el extremo occidental de Alava, formando un entrante que penetra en las vecinas tierras de Burgos que la rodean, se encuentra Valderejo, un paraje casi despoblado y que por sus valores ecológicos fué declarado en enero de 1992 Parque Natural. El valle queda completamente rodeado de montañas debido a su formación geológica, denominada anticlinal, que consiste en un plegue convexo, originado por las fuerzas terrestres de compresión, en forma de bóveda alargada. En el caso de Valderejo la erosión ha hecho desaparecer la parte central, por tratarse de materiales blandos fácilmente eliminables.

Por el norte está separado del valle de Valdegobia por el cordal formado por Recuenco (1239 m.), Lerón (1235), Arrayuelas (1127) y Peña Carria (1130). Hacia el sur hay otra alineación de montañas, donde se yergue Vallegrull. Al este de Vallegrull, el cortado producido por el río Purón en el espectacular desfiladero de Ribera le separa del resto de la sierra de Arcena: Santa Ana (1042 m.), Revillallanos (1281), Cueto (1367), Mota (1315) y Bachicabo (1173).

### ACCESOS

A Vallegrull se puede ascender desde el pueblo de Lahoz (929 m.), pasando por la ermita de San Lorenzo -semiderruida y sin culto-, o bien desde Villamardones, tomando un camino en dirección oeste, que pasando junto a una balsa nos lleva directamente a la cima. Ambas rutas, por terreno despejado, nos permiten alcanzar el buzón en una hora.

### POBLACION

Las tierras de Valderejo fueron ganadas a los árabes en el siglo VIII. Posteriormente los pueblos del valle (Lahoz, Lalastra, Ribera y Villamardones) recibieron el Fuero de Valderejo por el rey Alfonso X El Sabio en 1273. Los Fueros se abolleron en el Abrazo de Vergara (tras las guerras de 1833-1839), después de tantos años haciéndolos valer en sus reiteradas disputas territoriales con los pueblos de Bóveda, Villafria, S. Zadornil y Arroyo.

Destacar en Lahoz la Iglesia parroquial de Santiago, con espadaña de tres huecos aislada del templo, puerta gótica y retablo neoclásico. En Lalastra lo más destacable es la Iglesia de Santa Elena, con retablo renacentista y Virgen con Niño del siglo XVI.

Valderejo, tan visitado hoy a raíz de ser declarado parque natural, ha conocido una sangría demográfica constante desde principios de siglo, debido a las difíciles condiciones naturales (elevada altitud, clima extremo, Incomunicación de las áreas vecinas y ausencia de servicios de primera necesidad). En 1900 había censados 331 habitantes, para pasar a 6 habitantes en Lahoz y 22 en Lalastra (censo de 1993), quedando deshabitados Ribera y Villamardones. Por ello con la declaración de parque natural se pretende la conservación sostenida de los recursos naturales y el mayor bienestar de sus habitantes.

### VEGETACION

En las altas planicies de la sierra, de delgados suelos, predominan los pastos con algunos ejemplares de hayas y pino albar. Al pie de los escarpes rocosos hay una estrecha banda boscosa de hayas y por debajo de ellas una gran franja verde del autóctono pino albar. En el fondo del valle de nuevo dominan los pastos, prados y pastizales, que alimentan una ganadería Intensiva.

### FAUNA

A destacar al abundante colonia de buitres leonados que crían y sobrevuelan el valle, estando protegidos para asegurar su supervivencia. El bultre es un conocido carroñero que destaca por su tamaño y por su cabeza y cuello aparentemente sin plumas.

## VALLEGRULL (1226 m.)

### KOKALEKUA

Arcena mendizerra oso leku aproposa da Valderejo eta Tobalina ibarrak ikusteko. Mendizerra hau Ebro ibaitik -Sobron zintzurretik- Valderejo haranara zabaltzen da. Han bertan aurkituko dugu Vallegrull

### VALDEREJO

Arabako mendebaldeko ertzean dago eta Burgosko lurretan sartzen da. Oso leku isolaturik da eta horregatik biztanlerik gabekoa da. Hala ere ekologia aldetik garrantzitsua da eta, horren ondorioz, 1992ko urtarrilan Parke Naturala izendatu zuten. Harana mendiz inguratuta dago guztiz bere egitura geologikoagatik, antiklinal deituta dena. Iparraldetik Recuenco (1239 m.), Leron (1235), Arrayuelas (1127) eta Peña Karria (1130) ditugu. Hegoaldetik dago Vallegrull hartzen duen mendizerra. Vallegrull tontorraren ekialdetik sortzen da Puron ibaiak eragindako zintzurra, Ribera herrira eramaten duena. Arcenako beste mendiak S. Ana (1042), Revillallanos (1281), Cueto (1367), Mota (1315) eta Batxikabo (1173) dira.

### IRISPIDEAK

Vallegrull mendira bai Lahoz herritik (929 m.) bai Villamardonesetik igo daiteke. Lehenengo aukera hautatzen badugu San Lorenzo basilatik pasatuko gara. Bigarrena hartuz gero, mendebalderantz doan bideari jarrituko diogu, eta putzu baten ondoan pasatu ondoren tontorrera iritsiko gara. Bi bideetatik ordu betean lortuko dugu gure helburua.

### HERRIAK

Valderejoko lurak mairuei kendu zizkieten VIII. mendean, geroxeago haraneko herriek (Lahoz, Lalastra, Ribera eta Villamardones) Alfontso X Jakintsuak emandako Valderejo Forua jaso zuten 1273. urtean. Foruak Bergarako Besarkadaren ondorioz galdu zituzten (1833-1839 gerren ostean). Hala ere, urte askotan zehar erabili zituzten Boveda, Villafria, S. Zadornil eta Arroyo herrien aurkako lurri buruzko auzietan, beti garaile izanik.

Aipatzekoak dira hurrengo monumentuak: Lahoz herriko Santiago eliza, elizatik bertatik bananduta dagoen hiru zulozko espadaina daukana (badu ere ate gotikoa eta erretaula neoklasikoa); Lalastrako Santa Elena eliza, erretaula errenazentista eta XVI. mendeko Andra Mari daukana.

Valderejok, parke naturala izendatu eta geroko horren bisita jaso duena, mendearen hasieratik populazioaren galera geldiezina pairatu du. Baldintza naturalak (altuera, klima gogorra, beste herrien isolamendua eta beharrezko zerbitzuen eza) izan dira egoera honen errudunak. 1900. urtean bazeuden 331 biztanle, baina 1993an Lahozen 6 biztate eta Lalastran 22 besterik ez zeuden, Ribera eta Villamardones biztanlerik gabekoak geratuz. Parke naturala izendatzearekin batera errekurto naturalen mantenimendua saiatzen da eta, ondorioz, lagunuen bizimodua hobetzea.

### LANDARETZA

Goiko lautadetan lurraren geruza mehea da eta hango landare nagusiak larreak dira, pago eta ler gorri batzuekin batera. Harkaitz oinetan pagadi zerrenda bat dago eta beheaxeago ler gorri eremu zabal bat. Haranaren hondoan berriro ere larreak agertzen dira, hango abereak elikatuz.

### FAUNA

Animalieci dagokienez, aipatzekoa da sai arrearen multzoa. Han bizi, hazi eta hega egiten dute, babesturik izanik biziraupena bermatzeko. Saia oso sarraskijale ezaguna da eta bere ezaugarrien artean tamaina, burua eta lepoa (itxuraz lumarik gabekoak) daude.